



SAINT JULIEN LES VILLAS

Renaturation et aménagement de la rue de la Gare



Présentation Réunion Publique

1. PREAMBULE

1.1 CONTEXTE ET MOTS DU MAIRE

1.1 CONTEXTE ET MOTS DU MAIRE





1. PREAMBULE

1.2 OBJECTIFS

1.2 OBJECTIFS

- Passage de bus de la TCAT, sur double sens
- Désimperméabilisation de l'espace public
- Renaturation par des espaces de biodiversité
- Développement des voies douces
- Création de places de stationnements
- Limitation de la vitesse des véhicules par des aménagements de sécurité
- Communication auprès des commerces et des riverains
- Maintien des accès aux commerces



2. DESCRIPTIF DU PROJET

2.1 PLANNING PREVISIONNEL

2.1 PLANNING PREVISIONNEL

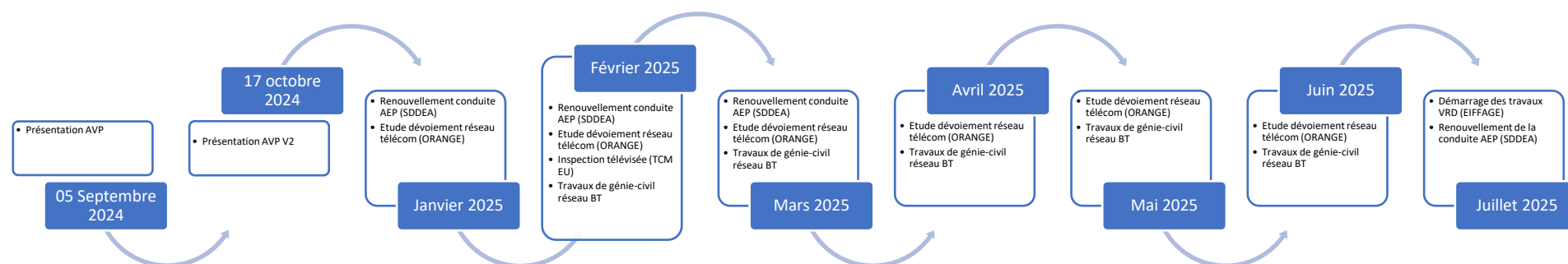



2. PHASAGE DES TRAVAUX

2.1 PHASAGE GENERAL

2.1 PHASAGE GENERAL

Général : 4 phases glissantes gérées par secteurs + 2 phases - **Fin juillet à mi-décembre 2025**

Travaux LOT 01 VRD : EIFFAGE

Phase 1 : Terrassements et remblaiement de chaussée - **Fin juillet à mi-août 2025**

Phase 2 : Créations et adaptations du réseau d'eaux pluviales – **Mi-août à fin août 2025**

Phase 3 : Coulage des bordures - **Fin août à fin mi-septembre 2025**

Phase intermédiaire : Mise en œuvre de la grave bitume de nuit – **Mi-septembre 2025**

Phase 4 : Terrassements et aménagements des trottoirs – **Mi-septembre à mi-décembre 2025**

Phase finale : Mise en œuvre des enrobés de chaussée de nuit (**remise en circulation définitive**) – **Mi-décembre à fin décembre 2025**

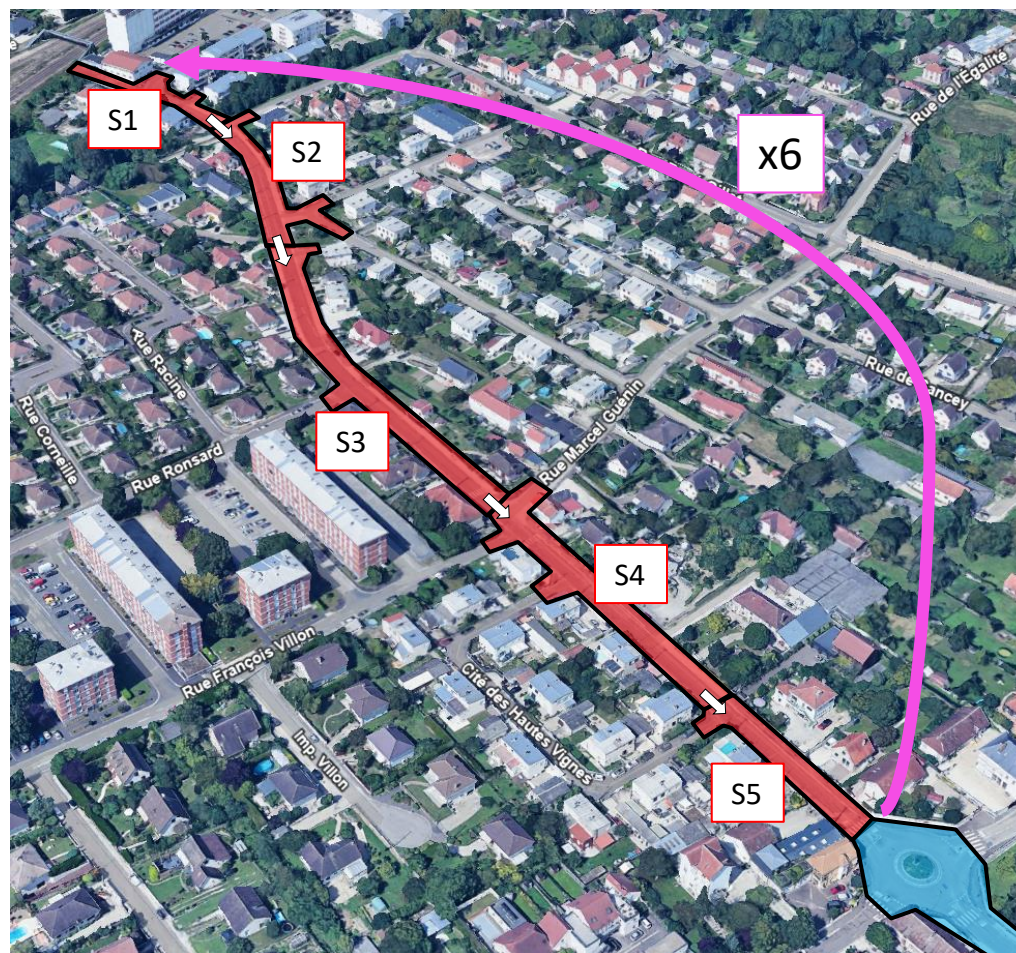

Travaux LOT 02 EV : France ENVIRONNEMENT

Travaux annexes: Renouvellement conduite AEP (SDDEA) – **Mi-juillet à fin juillet 2025**

2. PHASAGE DES TRAVAUX

2.2 TRAVAUX DU SDDEA

2.2 PHASAGE DES TRAVAUX

Travaux annexes SDDEA : Emprise des travaux

Secteur : Giratoire Daniel Pecheux jusqu'au pont de Sancey **Mi-juillet à fin juillet 2025**

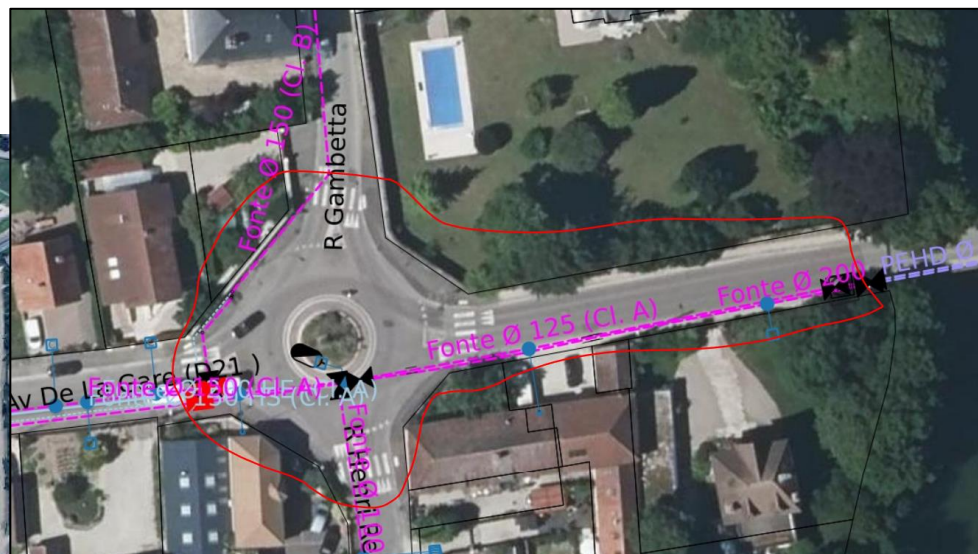

- CONDUITE A RENOUVELLER
- -100 ML DE FONTE DN 150 (DISTRIBUTION)
- -100ML DE FONTE DN 200 (REFOULEMENT)
- -18ML DE FONTE DN 100 (DISTRIBUTION)

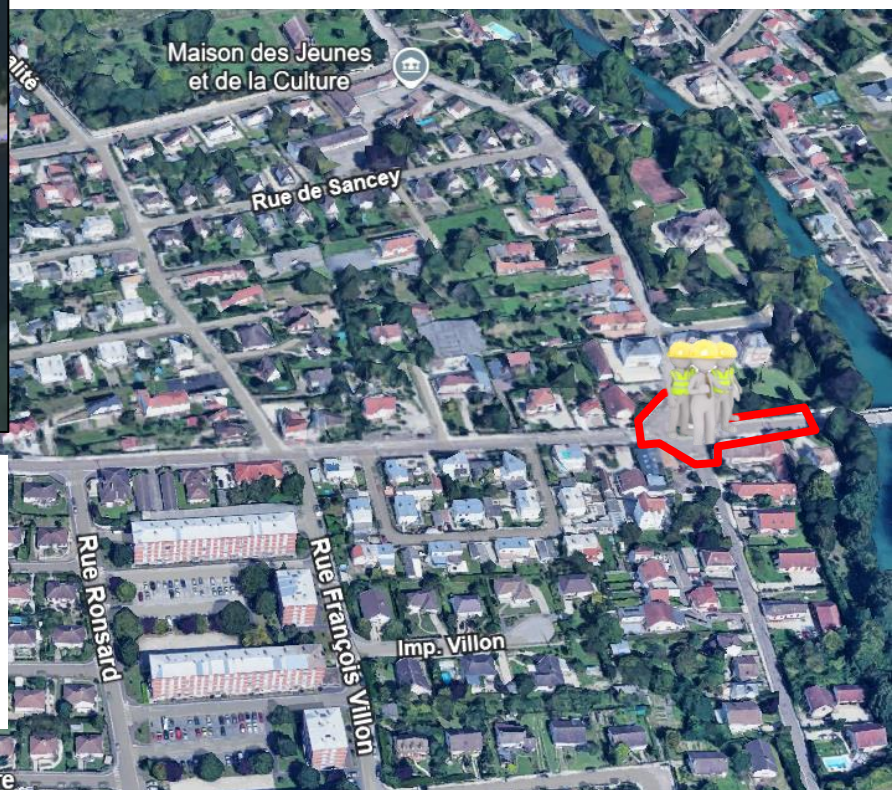

2.2 TRAVAUX DU SDDEA

Description des travaux :

Secteur : Giratoire Daniel Pecheux jusqu'au pont de Sancey **Mi-juillet à fin juillet 2025**

1/ Décroutage des enrobés et terrassement par technique douce par l'aspiratrice



2/ Pose du réseau AEP sur lit de pose sur 4/8 roulé (mignonnette)



3/ Enrobage de la conduite en 4/8 roulé jusqu'à 20 cm au-dessus de la génératrice supérieure



2.2 TRAVAUX DU SDDEA

Description des travaux :

Secteur : Giratoire Daniel Pecheux jusqu'au pont de Sancey **Mi-juillet à fin juillet 2025**

4/ Remblaiement de la tranchée en GNT
0/20 concassé et en grave ciment



5/ Une fois la conduite posée il faut exécuter plusieurs tests:

- sur la conduite (test de pression)
- sur la tranchée (test de compactage)
- sur la qualité de l'eau (rinçage et test atp)

Avant de remailler les nouvelles conduites avec celle que nous devons raccorder

GNT = GRAVE NON TRAITÉ

GRAVE CIMENT = GNT + CIMENT

(LA GRAVE CIMENT EST UN MÉLANGE DE GNT 0/20, CIMENT ET DE L'EAU. ELLE EST MISE EN PLACE PAR COUCHE DE 10 CM SUR UNE HAUTEUR DE 20 CM JUSQU'AU FINIS, DONC ICI LA GRAVE EST TRAITÉ AU CIMENT
LE RATIO DE LA GRAVE CIMENT EST DE 5%
EXEMPLE POUR 1M3 DE GRAVE CIMENT IL FAUT INJECTER 50L DE CIMENT),

2.2 TRAVAUX DU SDDEA

TRAVAUX EN ROUTE BARREE POURQUOI ?

LA SECURITE POUR LES OUVRIERS ET RIVERAINS

- FLUIDITE DES TRAVAUX
- UN CHANTIER BARRE GAGNE EN RAPIDITE D'EXECUTION
- MOINS DE STRESS ET DE FATIGUE MENTALE SUR LA SURVEILLANCE DES RIVERAINS

2.2 TRAVAUX DU SDDEA

Signalisation préventive (mise en place par le SDDEA et le CD10) :

L'accès aux commerces est maintenu tout le temps des travaux

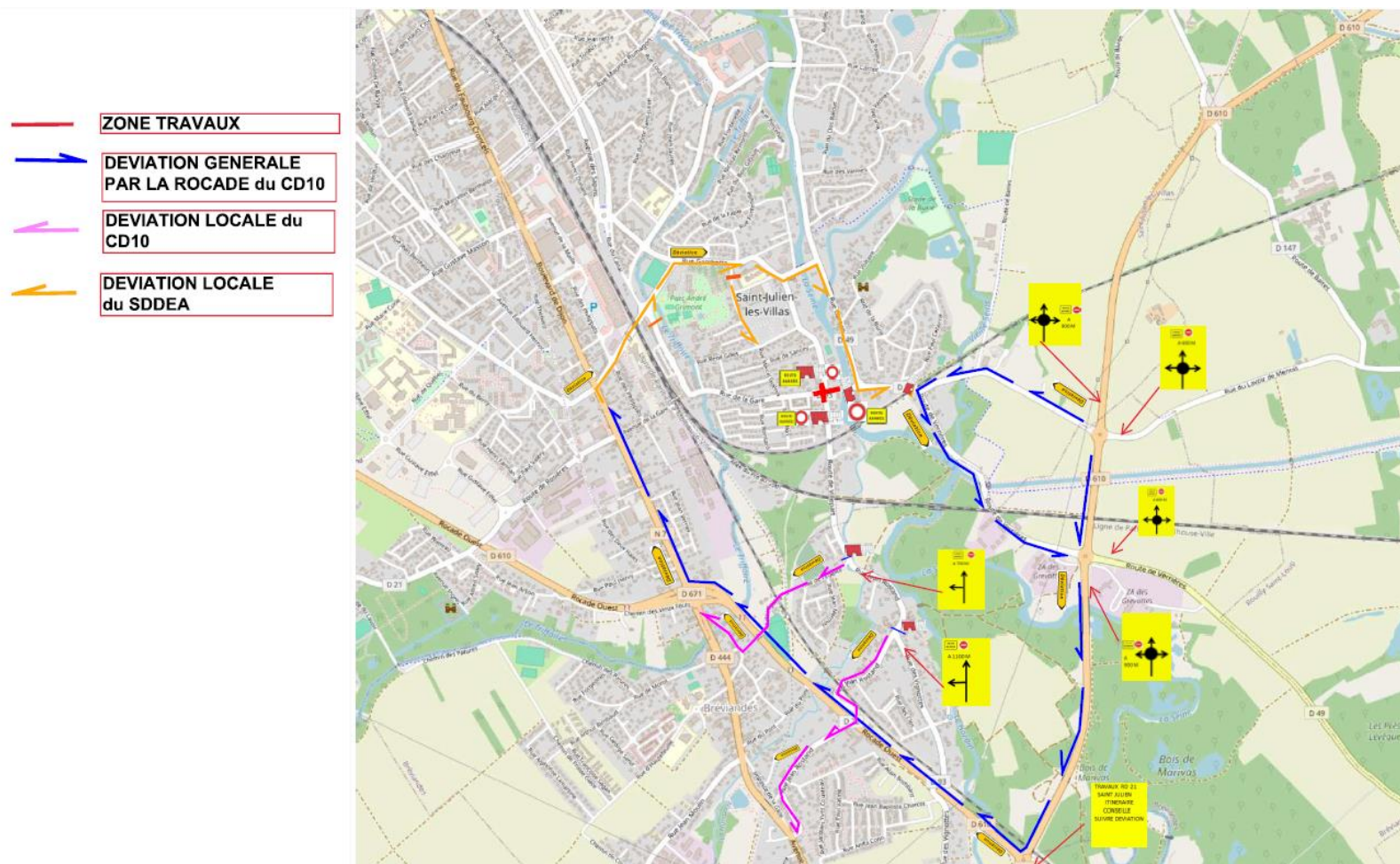



2. PHASAGE DES TRAVAUX

2.3 TRAVAUX D'AMENAGEMENT (EIFFAGE et France ENVIRONNEMENT)

2.3 TRAVAUX D'AMENAGEMENT (EIFFAGE et France ENVIRONNEMENT)

Décomposition des secteurs (explications des travaux par secteurs glissants) :

Secteur 1 : Impasse de la Gare jusqu'à rue René Gillet

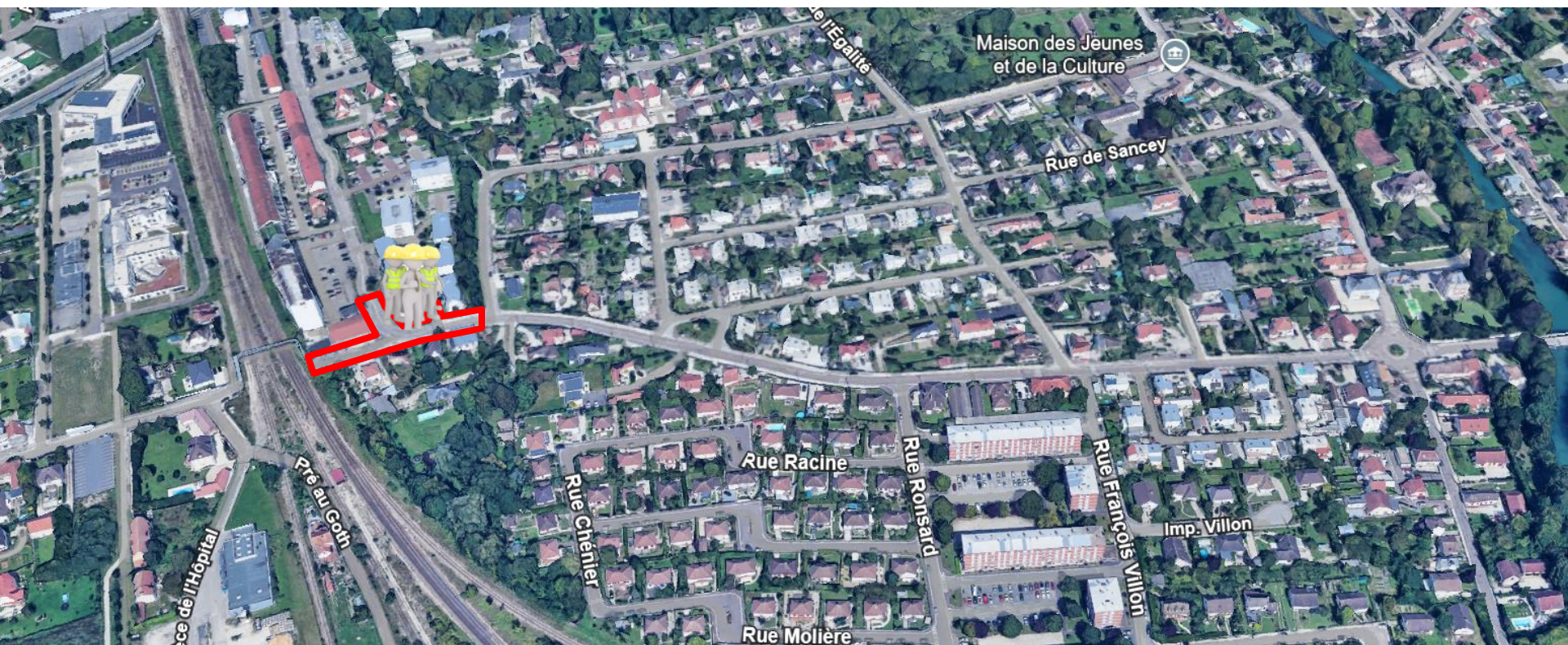

2.3 TRAVAUX D'AMENAGEMENT (EIFFAGE et France ENVIRONNEMENT)

Décomposition des secteurs :

Secteur 1 : Impasse de la Gare jusqu'à rue René Gillet



2.3 TRAVAUX D'AMENAGEMENT (EIFFAGE et France ENVIRONNEMENT)

Signalisation de chantier (mise en place par le SDDEA et EIFFAGE) :

Pendant les travaux du SDDEA et sur le secteur 1 : Pont avenue de la Gare et giratoire fermés

L'accès aux commerces est maintenu tout le temps des travaux



2.3 TRAVAUX D'AMENAGEMENT (EIFFAGE et France ENVIRONNEMENT)

Décomposition des secteurs :

Secteur 2 : Rue René Gillet jusqu'à Rue de la Libération

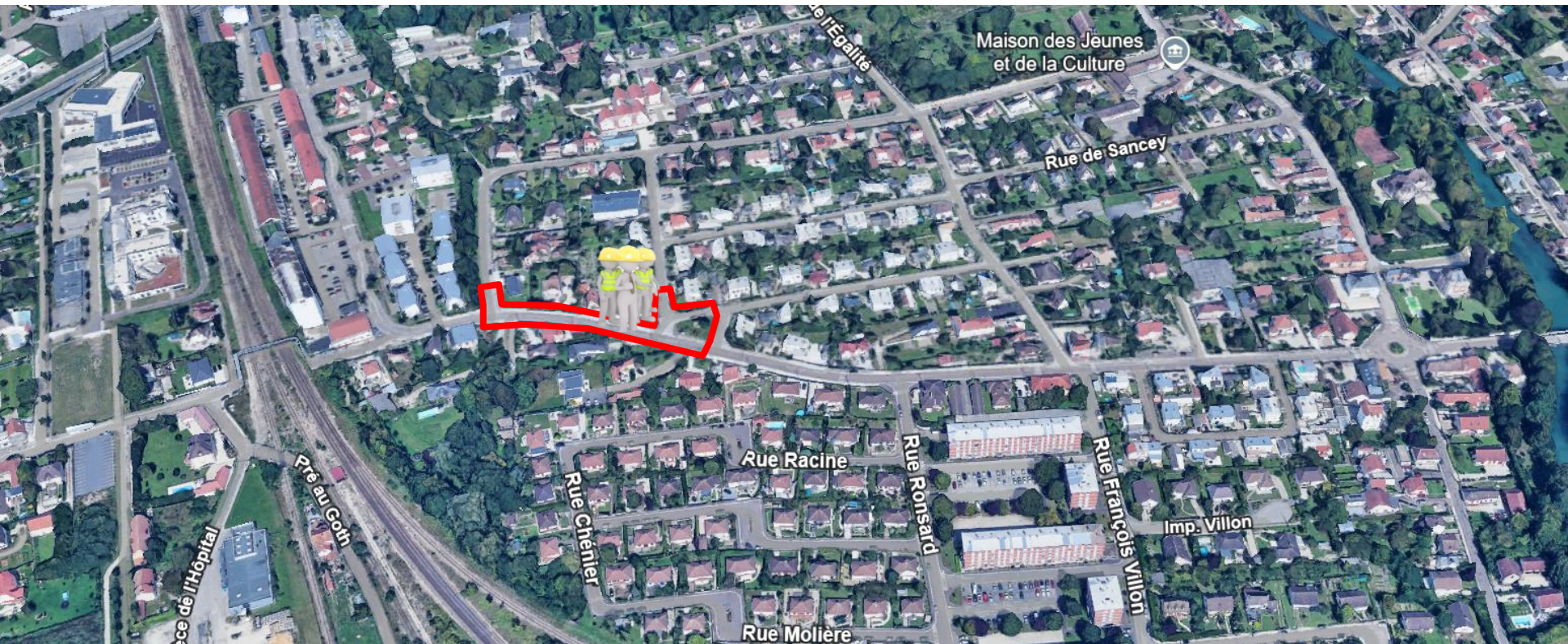

Secteur 2 : Rue René Gillet jusqu'à Rue de la Libération

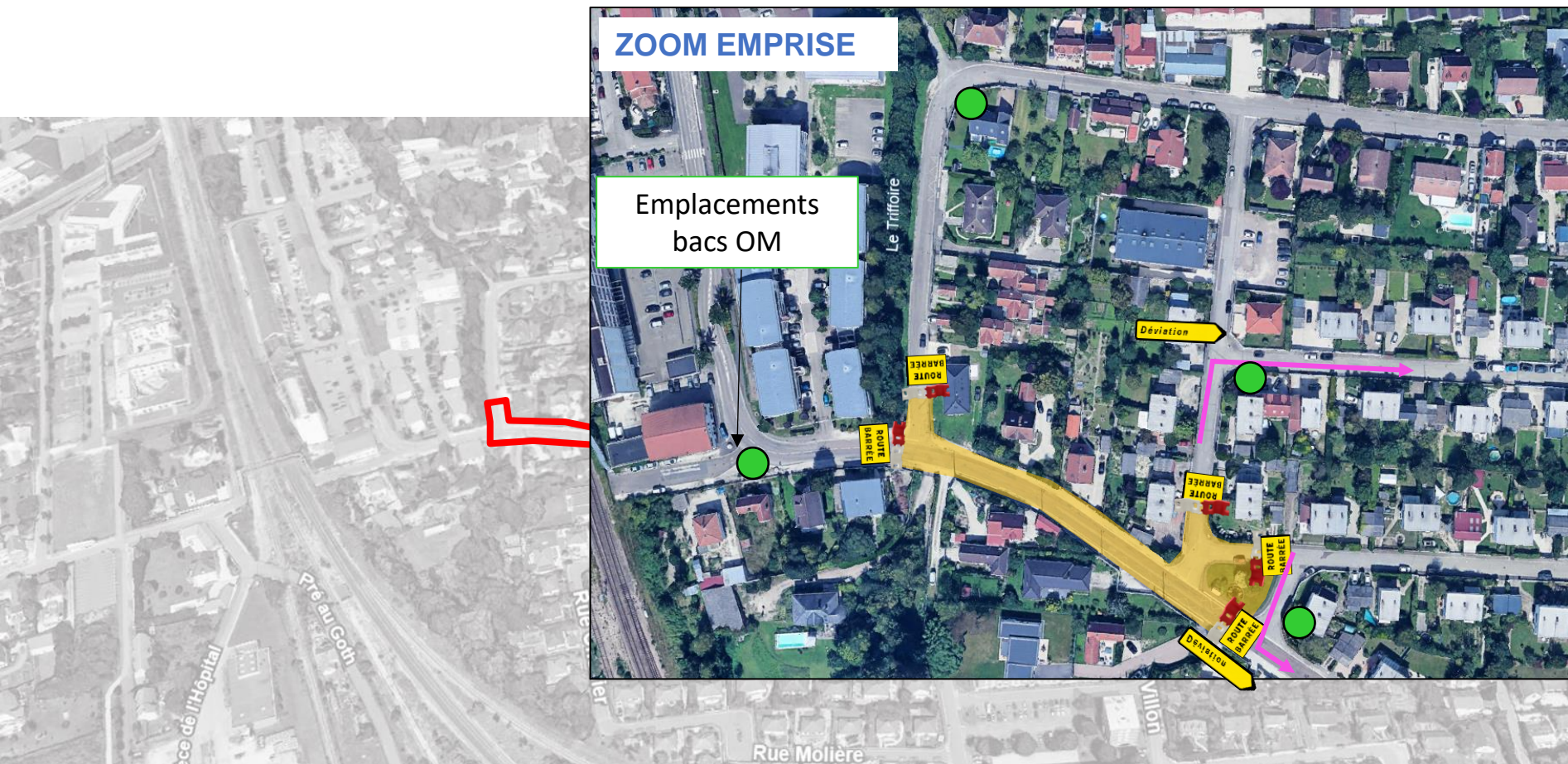

2.3 TRAVAUX D'AMENAGEMENT (EIFFAGE et France ENVIRONNEMENT)

Signalisation de chantier (mise en place par EIFFAGE) :

Pendant les travaux sur le secteur 2 : **L'accès aux commerces est maintenu tout le temps des travaux**

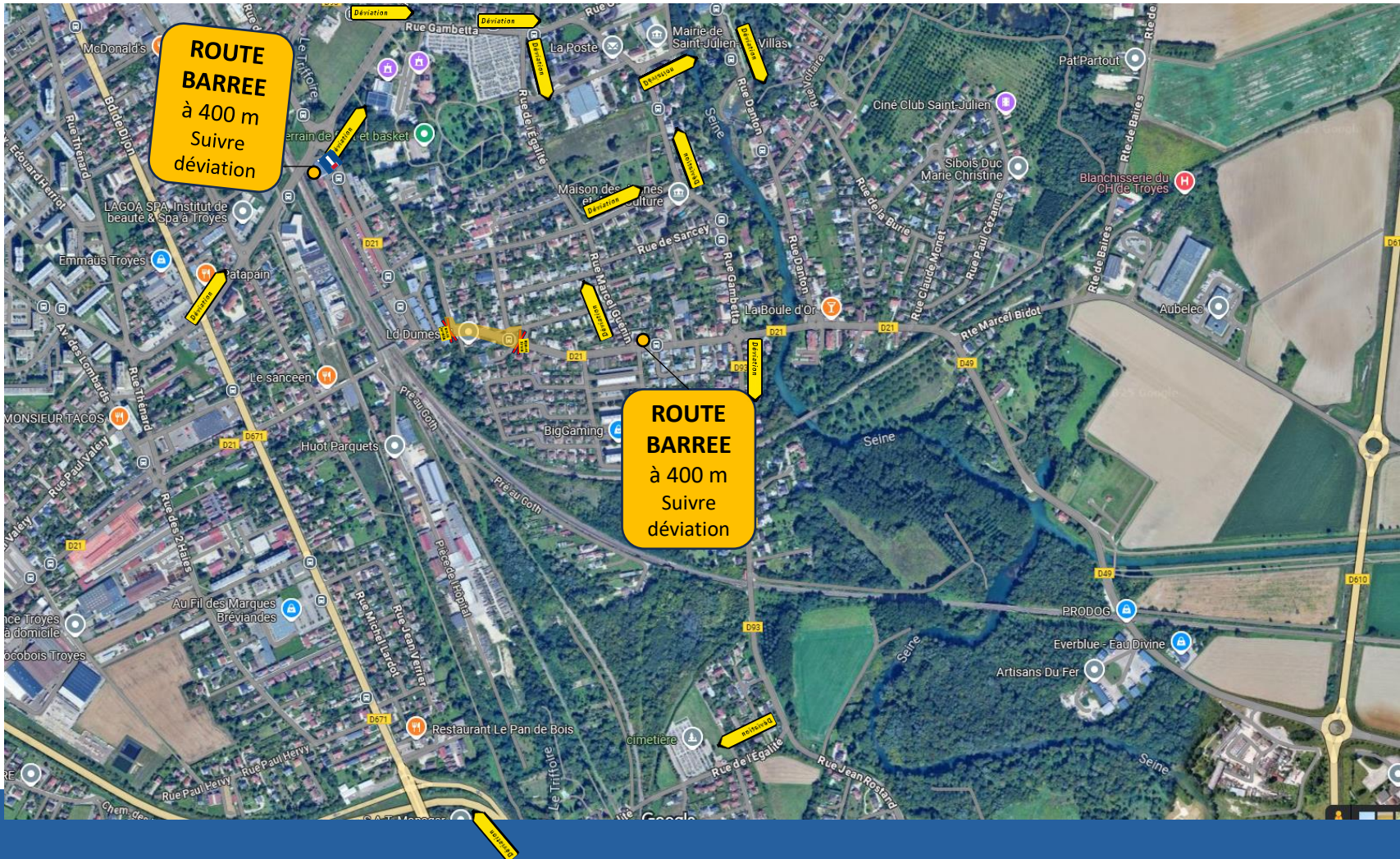

2.3 TRAVAUX D'AMENAGEMENT (EIFFAGE et France ENVIRONNEMENT)

Décomposition des secteurs :

Secteur 3 : Rue de la Libération jusqu'à rue Marcel Guénin

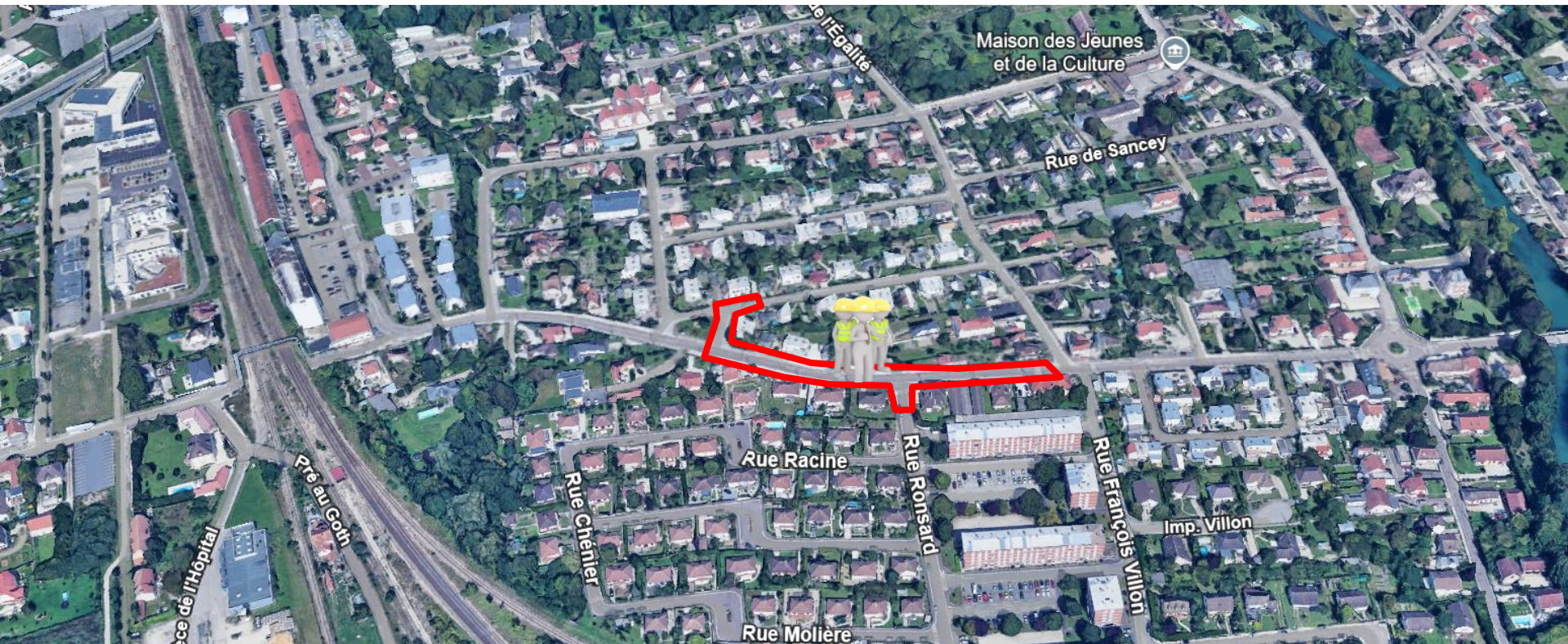

2.3 TRAVAUX D'AMENAGEMENT (EIFFAGE et France ENVIRONNEMENT)

Décomposition des secteurs :

Secteur 3 : Rue de la Libération jusqu'à rue Marcel Guénin

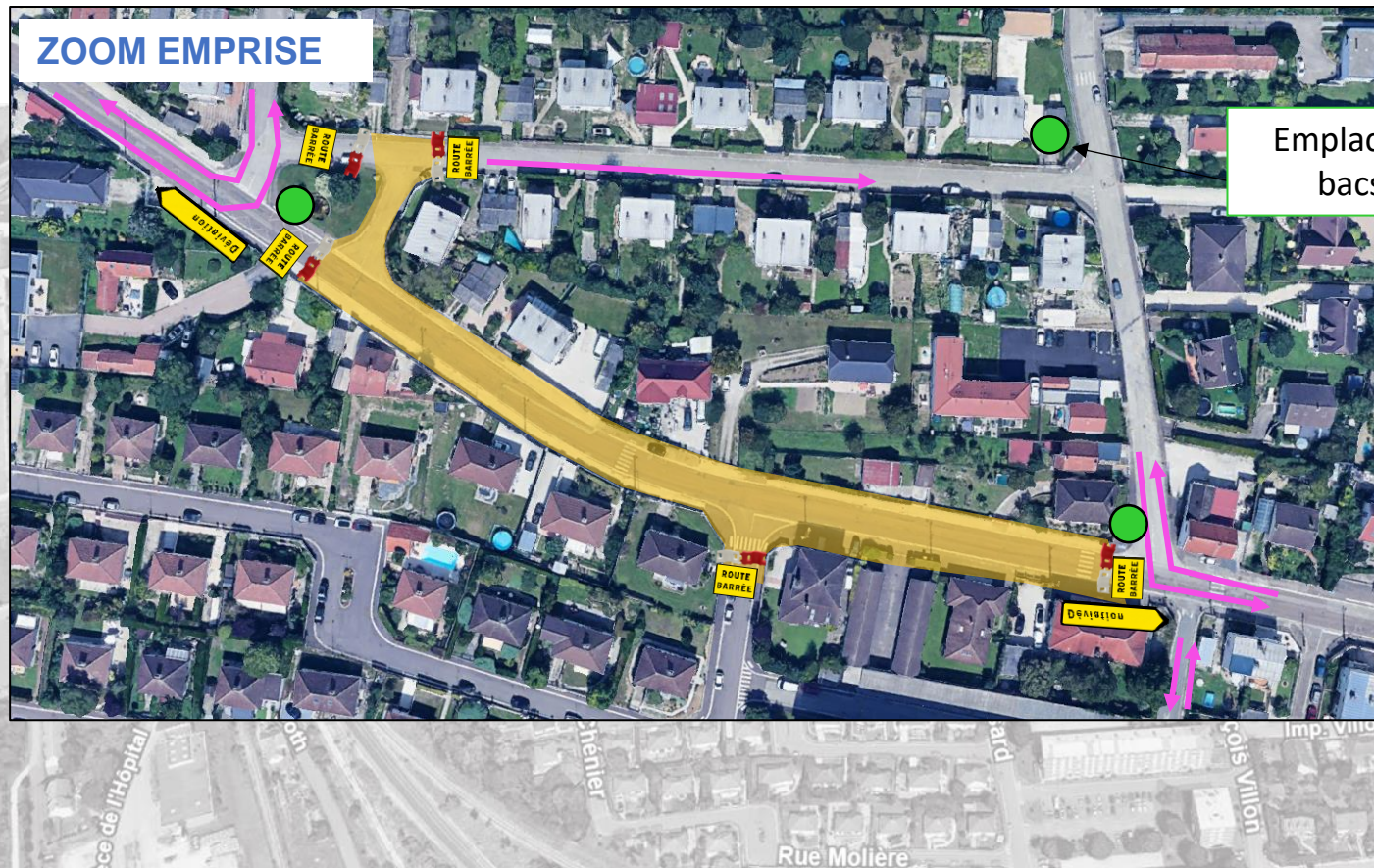

2.3 TRAVAUX D'AMENAGEMENT (EIFFAGE et France ENVIRONNEMENT)

Signalisation de chantier (mise en place par EIFFAGE) :

Pendant les travaux sur le secteur 3 : **L'accès aux commerces est maintenu tout le temps des travaux**

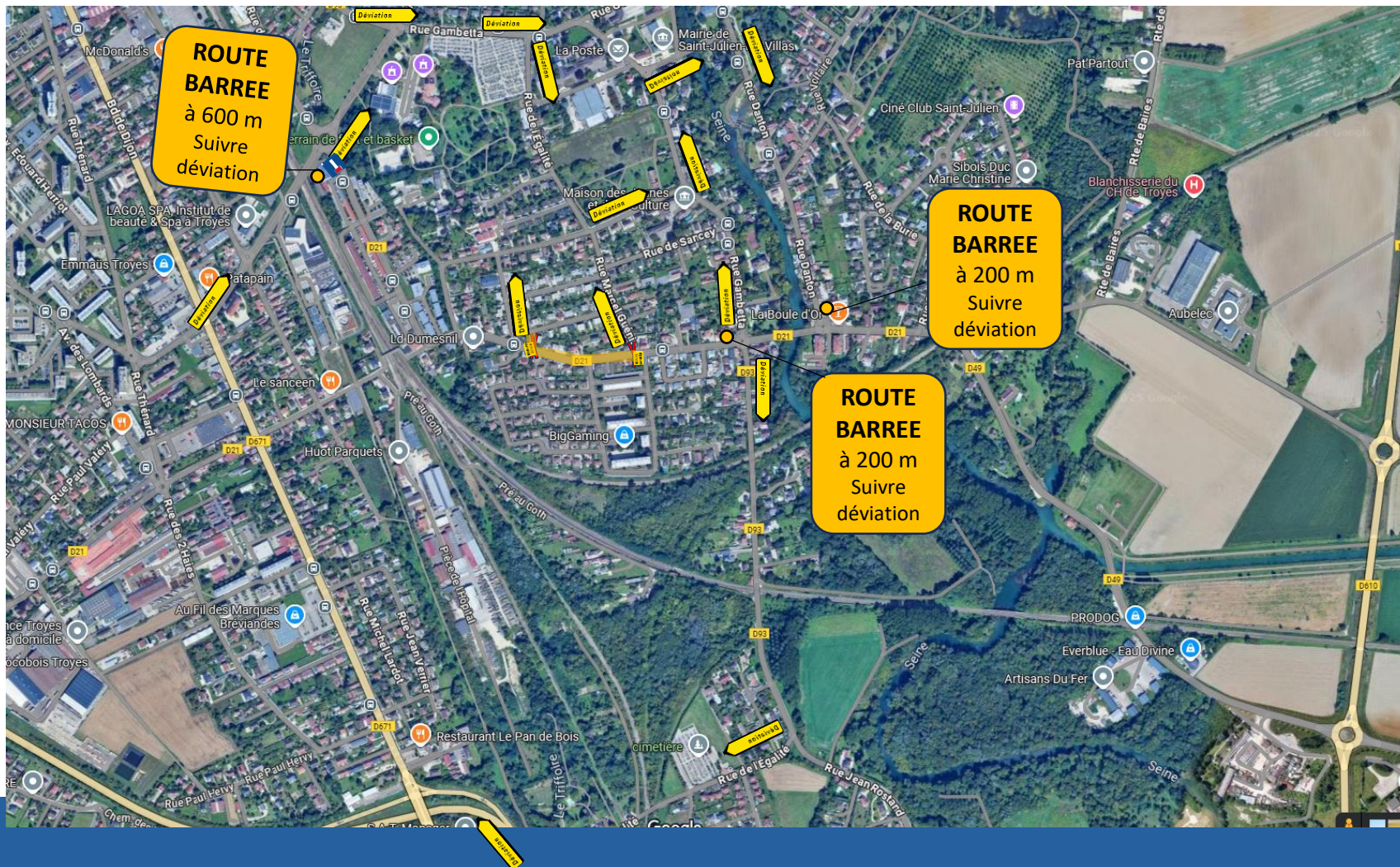

2.3 TRAVAUX D'AMENAGEMENT (EIFFAGE et France ENVIRONNEMENT)

Décomposition des secteurs :

Secteur 4 : Rue Marcel Guénin jusqu'à la Cité des Hautes Vignes

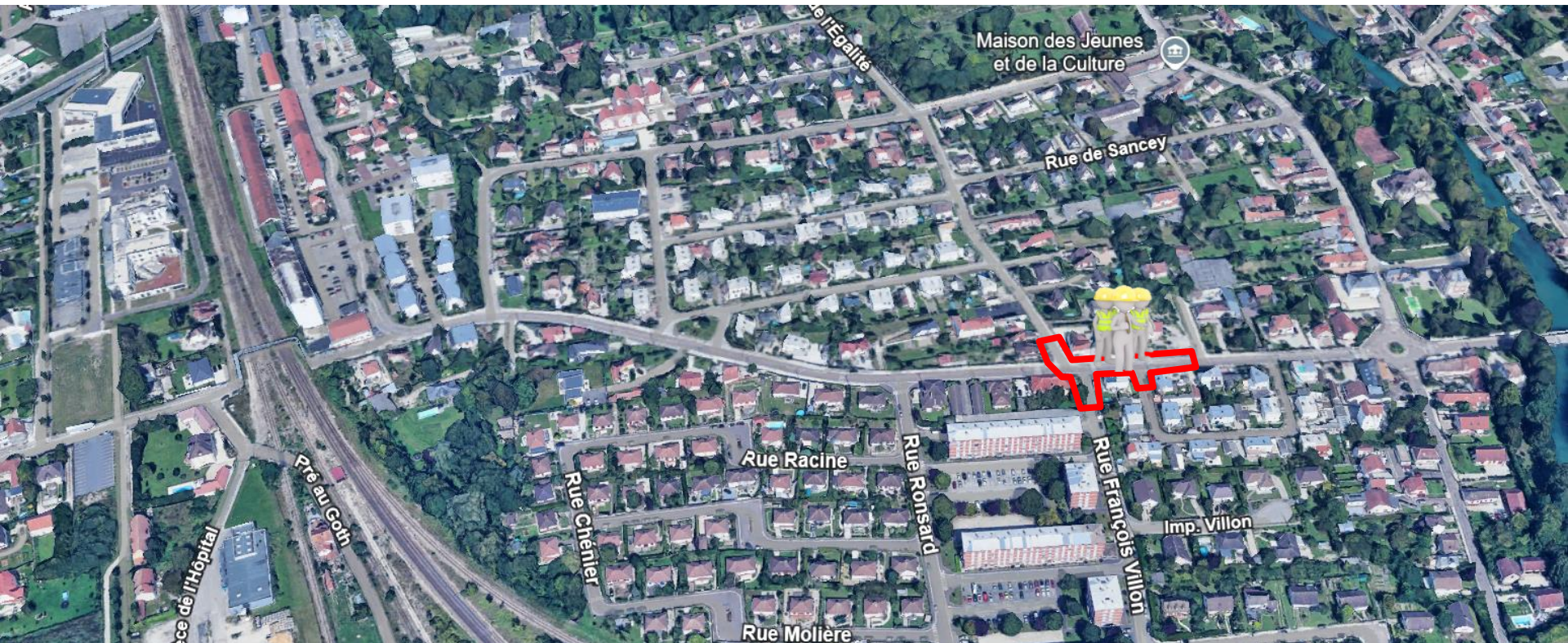

2.3 TRAVAUX D'AMENAGEMENT (EIFFAGE et France ENVIRONNEMENT)

Décomposition des secteurs :

Secteur 4 : Rue Marcel Guénin jusqu'à la Cité des Hautes Vignes

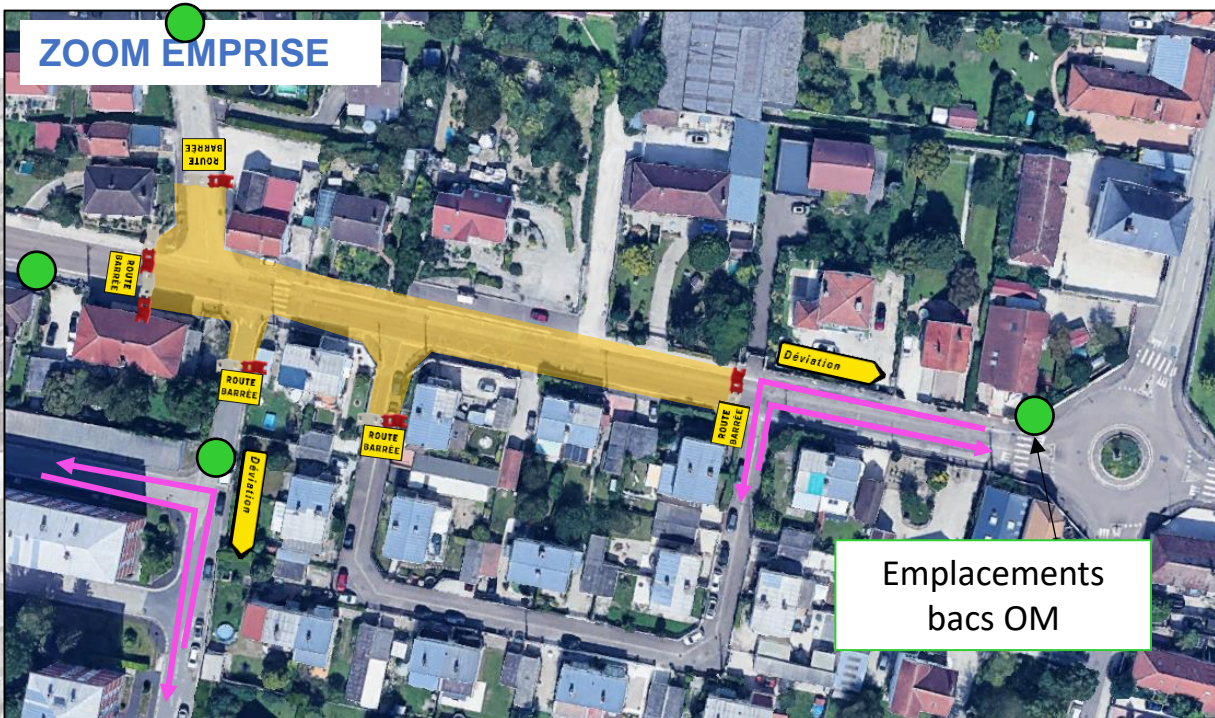

2.3 TRAVAUX D'AMENAGEMENT (EIFFAGE et France ENVIRONNEMENT)

Signalisation de chantier (mise en place par EIFFAGE) :

Pendant les travaux sur le secteur 4 : **L'accès aux commerces est maintenu tout le temps des travaux**

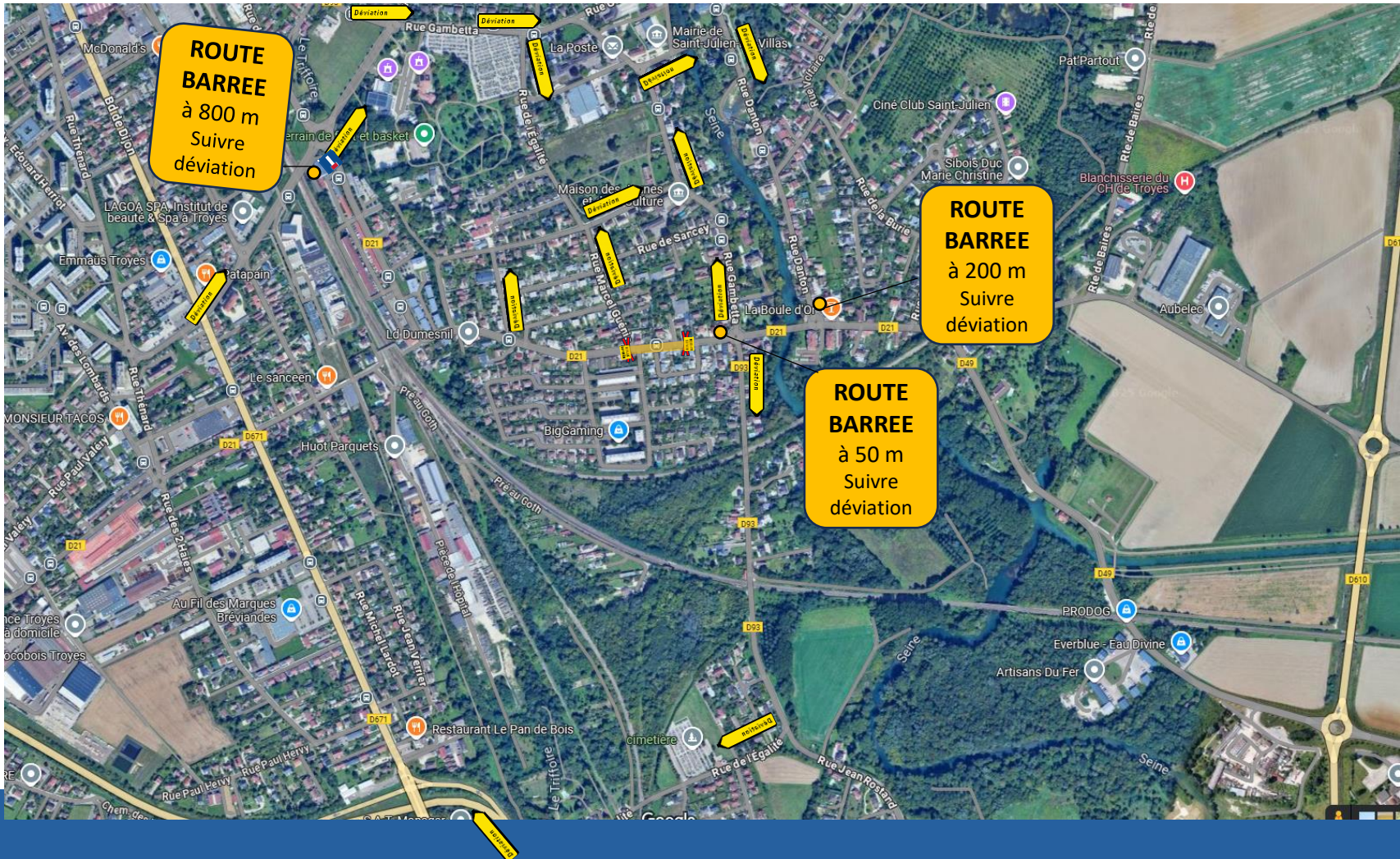

2.3 TRAVAUX D'AMENAGEMENT (EIFFAGE et France ENVIRONNEMENT)

Décomposition des secteurs :

Secteur 5 : Cité des Hautes Vignes jusqu'au giratoire

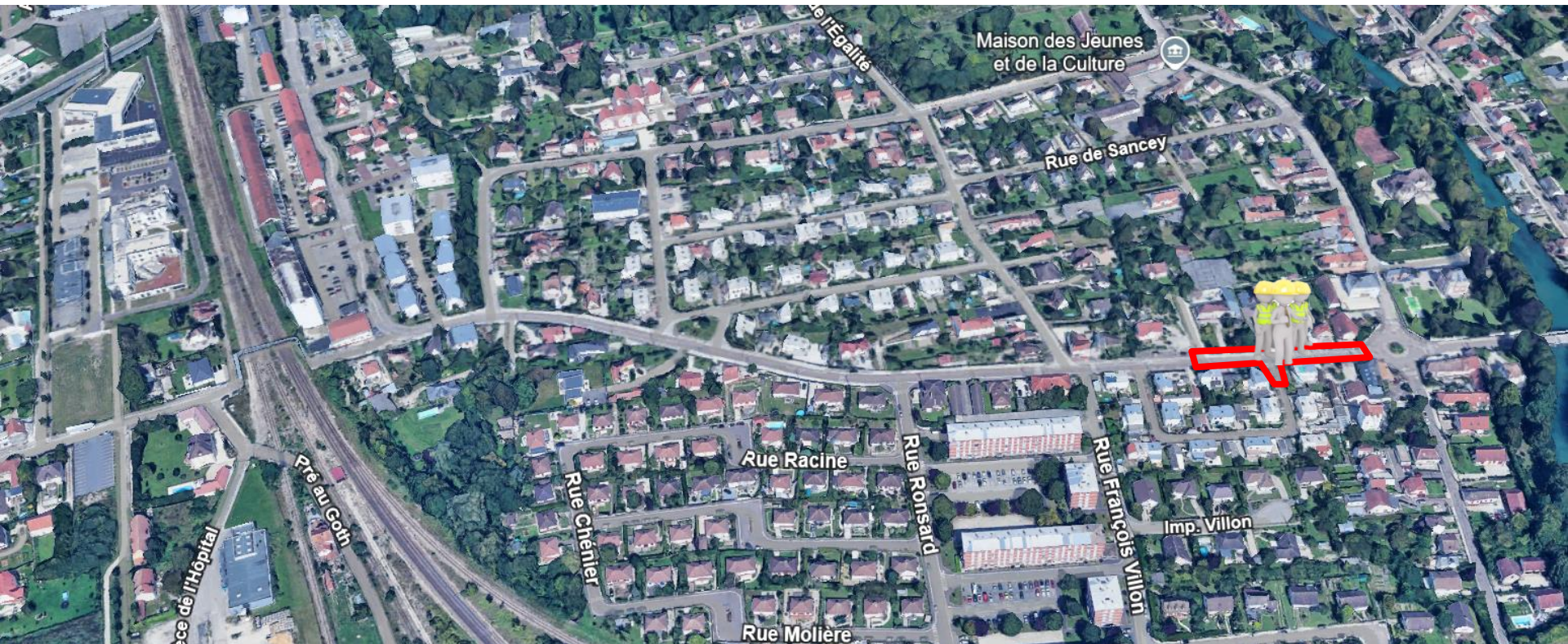

2.3 TRAVAUX D'AMENAGEMENT (EIFFAGE et France ENVIRONNEMENT)

Décomposition des secteurs :

Secteur 5 : Cité des Hautes Vignes jusqu'au giratoire

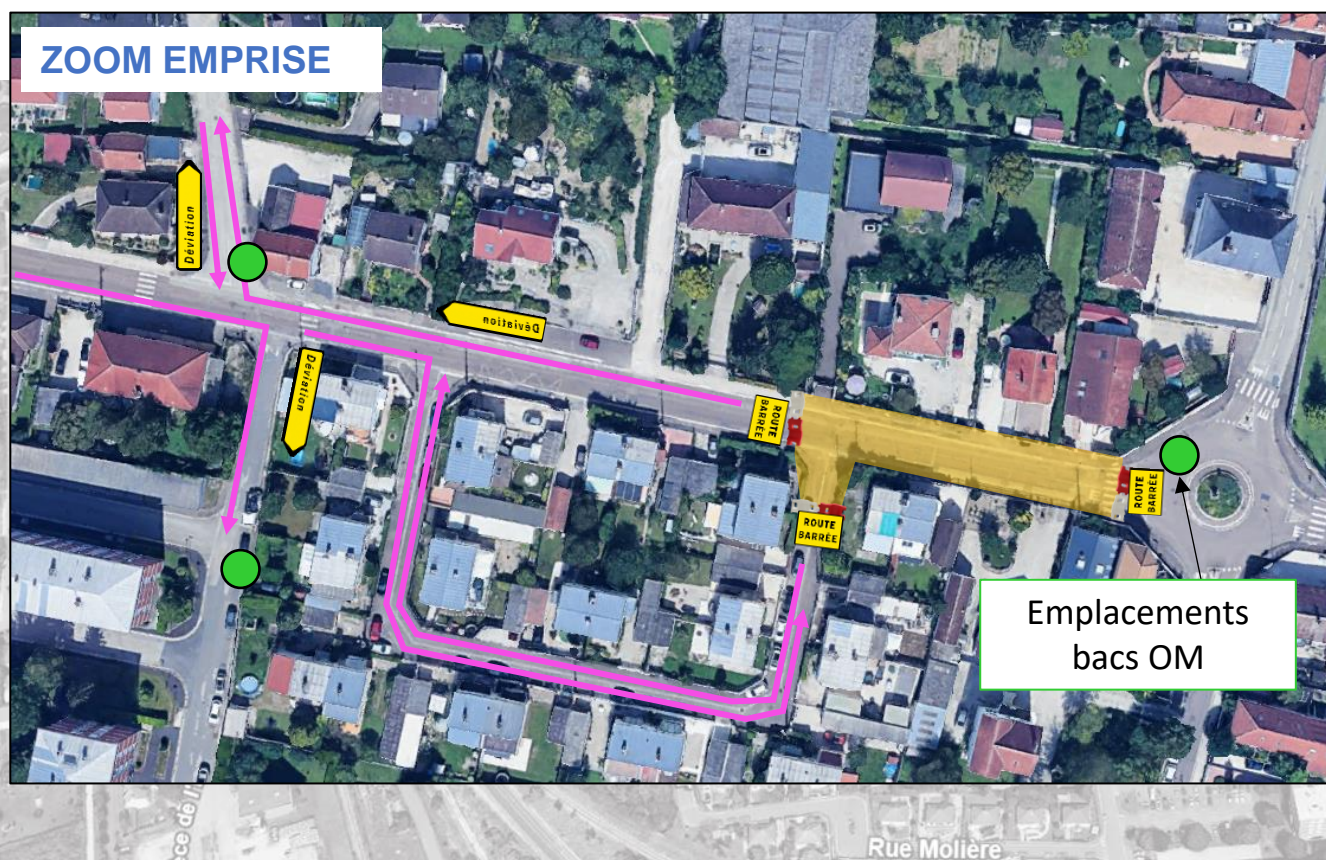

2.3 TRAVAUX D'AMENAGEMENT (EIFFAGE et France ENVIRONNEMENT)

Signalisation de chantier (mise en place par EIFFAGE) :

Pendant les travaux sur le secteur 5 : **L'accès aux commerces est maintenu tout le temps des travaux**

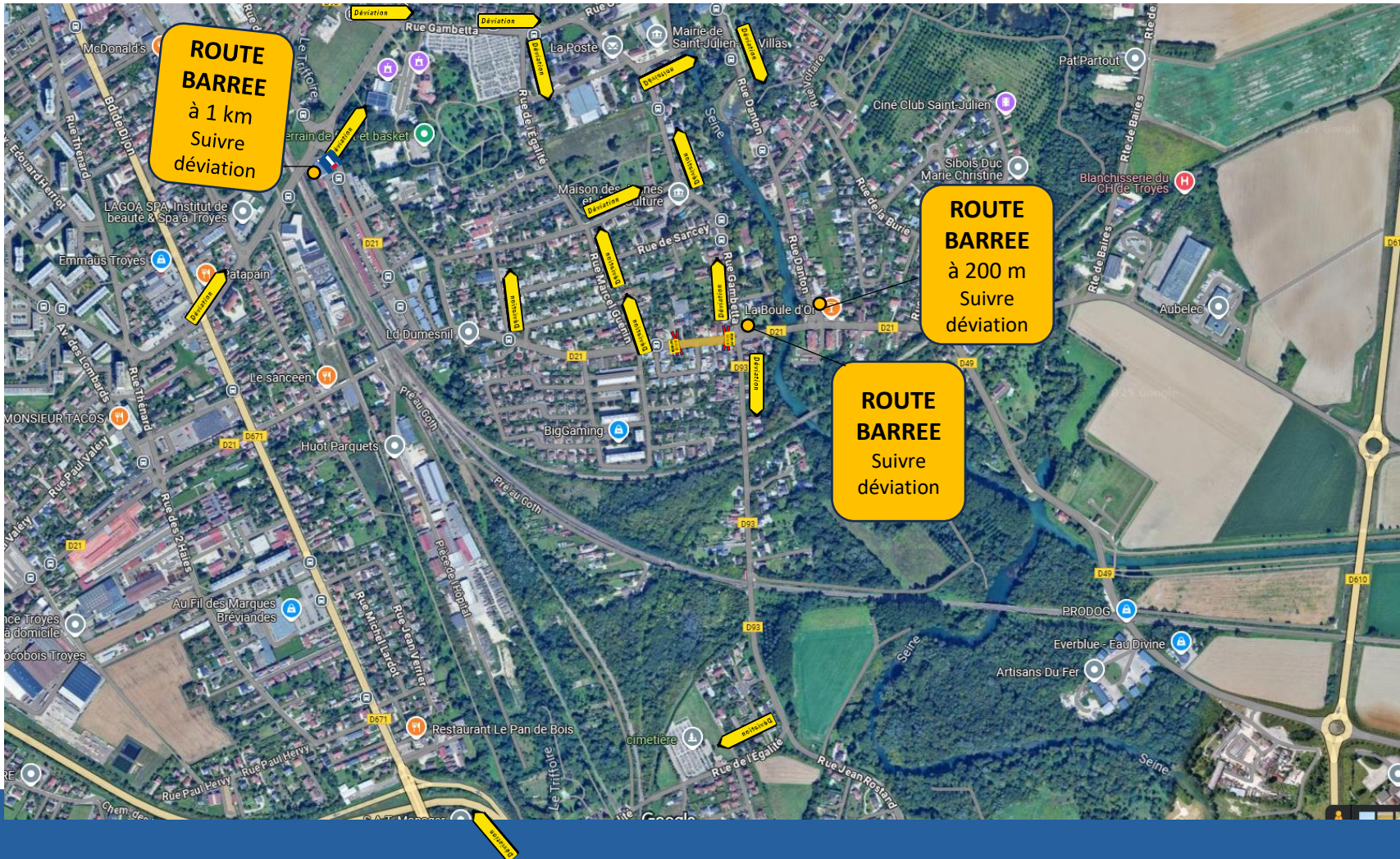



3. TEMPS D'ECHANGES

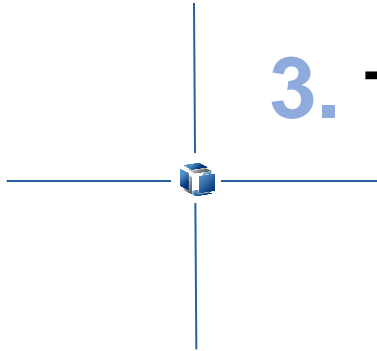





SAINT JULIEN LES VILLAS

Renaturation et aménagement de la rue de la Gare

MERCI DE VOTRE ATTENTION

Terrain de foot et basket

Maison des Jeunes
et de la Culture



Présentation Réunion Publique

02 juillet 2025